

♥-lich
Willkommen

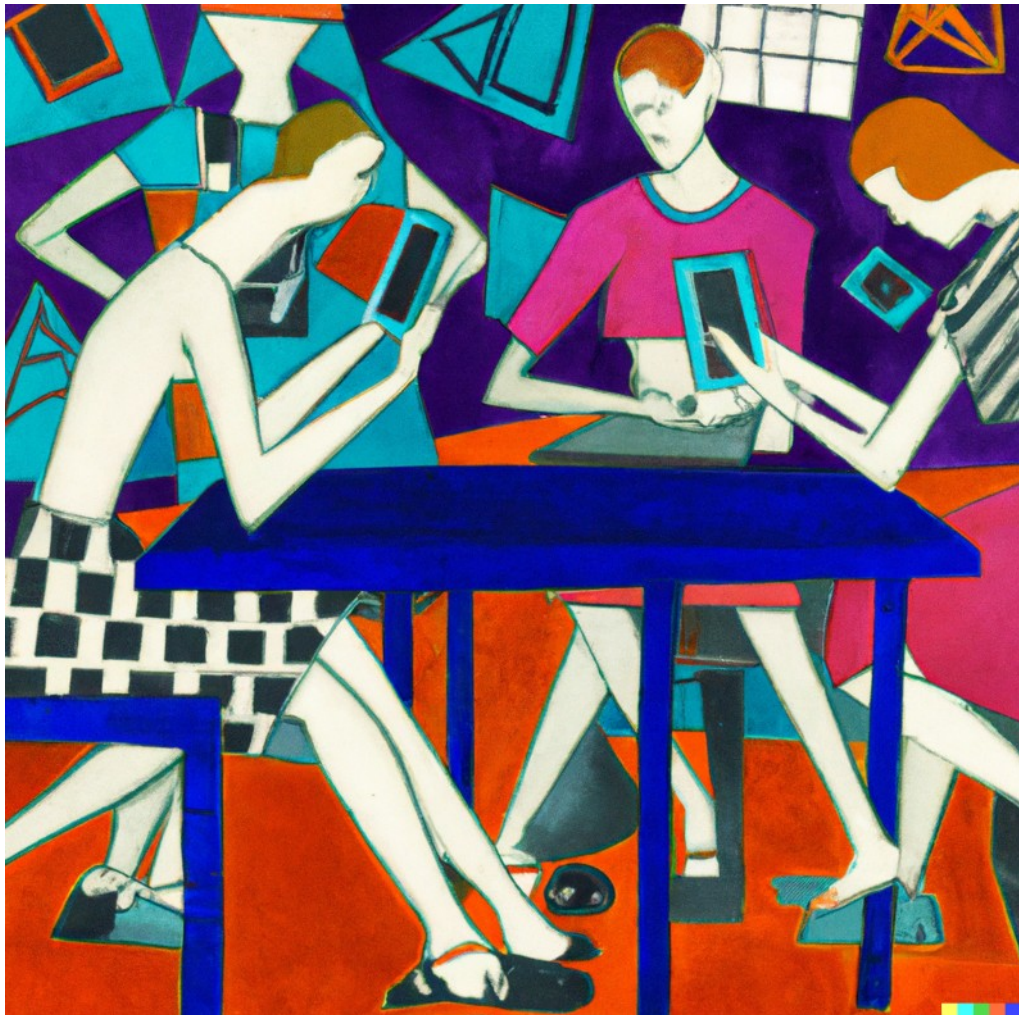

bei Abi-Online

Stundenplan Sommersemester 23



stundenplan.agkoeln.de

Abi-Online Stundenplan <http://stundenplan.agkoeln.de>

Abi-Online Infos <http://abionline.agkoeln.de>

Startseite Logineo/moodle <https://koeln.abitur-online.net>

Neuigkeiten zur Schule – Das Schulblog <http://blog.abendgymnasium-koeln.de>

Klausurpläne inkl. Raumplan <http://klausur.agkoeln.de>
Die Klausurpläne werden auch im Glaskasten vor dem A-Trakt ausgehängt.

Formulare Am Ende dieses Dokuments befinden sich:
Antrag einer Nachklausur (Frist beachten!),
Entschuldigungsformular
Weitere Formulare unter <http://formular.agkoeln.de>

Unterrichtsausfall und -verschiebung <http://plan.agkoeln.de>

Schulforum bei moodle <http://forum.agkoeln.de>

Abiturtermine Landesweit zentral festgelegte Termine lassen sich hier aufrufen:
<https://www.standardsicherung.schulministerium.nrw.de/cms/zentralabitur-wbk/termine/>
Die schulinternen Termine bekommt die H6o frühzeitig im „Abiturfahrplan“ mitgeteilt.

Unterrichtszeiten	Beginn	Abi-Online-Präsenztage
0. Stunde	16:45	E-Phase
1. Stunde	17:30	1. Sem.: Mo + Do
2. Stunde	18:15	2. Sem.: Mi + Fr
Pause	19:00	H-Phase
3. Stunde	19:10	3o-6o Di + Fr
Pause	19:55	
4. Stunde	20:00	
5. Stunde	20:45	
Ende	21:30	

Homepage <http://abendgymnasium-koeln.de>

Anschrift Abendgymnasium Köln – Weiterbildungskolleg
Gereonsmühlengasse 4
50670 Köln
0221/22191960 (Sekretariat, nachmittags telefonisch erreichbar)
Schulnummer 170586

Hilfe <http://hilfe.agkoeln.de> z.B. Video zur Plattformeinführung



Versionshinweise
Druckdatum 01.02.23
2023-01-26 – V1 - erste Version
2023-01-30 – V2 - Raumänderungen



Stundenplan 10a, 10b



Montag

aol-Plan SoSe 2023				Montag				Montag				30.01.23
E10a		10a	Va	E10b		10b	Sc					
	Beginn	ger. Montag			Beginn	ger. Montag						
1.	17:30	Phy – A105	Cr	1.	17:30	Phy – A105	Cr					
2.	18:15	M – A101	Va	2.	18:15	E – B003	Fr					
3.	19:10	M	Va	3.	19:10	E	Fr					
4.	20:00	E – A107	SW	4.	20:00	D – B002	Kc					
5.	20:45	E	SW	5.	20:45	D	Kc					

E10a		10a	Va	E10b		10b	
	Beginn	unger. Montag			Beginn	unger. Montag	
1.	17:30	Phy – A105	Cr	1.	17:30	Phy – A105	Cr
2.	18:15	M – A101	Va	2.	18:15	E – B003	Fr
3.	19:10	M	Va	3.	19:10	E	Fr
4.	20:00	E – A107	SW	4.	20:00	D – B002	Kc
5.	20:45	E	SW	5.	20:45	D	Kc

im 2. Semester wird Physik statt Philo angeboten - Philo (off) bedeutet ohne Distanzphase

Donnerstag

aol-Plan SoSe 2023			Donnerstag		Donnerstag			30.01.23
E10a		10a	Va	E2o		10b	Sc	
	Beginn	ger. Donnerst.			Beginn	ger. Donnerst.		
0.	16:45	GW – B103	Vg	0.	16:45	M	Sc - B106	
1.	17:30	GW	Vg	1.	17:30	M	Sc	
2.	18:15	D – B303	Sa	2.	18:15	GW	Vg – B103	
3.	19:10	D	Sa	3.	19:10	GW	Vg	
4.	20:00	F - Level 1,2,3	Phil. VI B308	4.	20:00	F - Level 1,2,3	Phil. VI B308	
5.	20:45	F - Level 1,2,3	Phil. VI (off)	5.	20:45	F - Level 1,2,3	Phil. VI (off)	
E10a		10a	Va	E2o		10b – B003		
	Beginn	unger. Donnerst.			Beginn	unger. Donnerst.		
0.	16:45	B - A204	Br	0.	16:45	M	Sc - B106	
1.	17:30	B	Br	1.	17:30	M	Sc	
2.	18:15	D – B303	Sa	2.	18:15	B - A204	Br – A204	
3.	19:10	D	Sa	3.	19:10	B	Br	
4.	20:00	F - Level 1,2,3	Phil. VI B308	4.	20:00	F - Level 1,2,3	Phil. VI B308	
5.	20:45	F - Level 1,2,3	Phil. VI (off)	5.	20:45	F - Level 1,2,3	Phil. VI (off)	

im 2. Semester wird Physik statt Philo angeboten - Philo (off) bedeutet ohne Distanzphase

Anmerkung

Eine Besonderheit des Sommersemesters 2023 ist, dass im ersten Semester erstmalig Physik und Philosophie angeboten werden. Philosophie findet im ersten Semester zeitgleich zu Französisch statt und ist im Gegensatz zur üblichen Abi-Online-Konzeption ausschließlich Präsenzunterricht („offline“).

Physik wird als Einzelstunde mit Präsenz- und Distanzunterricht angeboten. Zum zweiten Semester hin wird dann die Position der beiden Fächer gewechselt, so dass auch Studierende, die Französisch belegen müssen, an beiden Fächern teilnehmen können, was Voraussetzung ist, damit man sie als Abifach wählen kann.

Ziel ist, dass bei der Kurswahl zum dritten Semester, also dem Kurssystem, möglichst beide Fächer angeboten werden können. Bei beiden Fächern ist vorgesehen, dass sie klassenübergreifend stattfinden, Physik wird auch mit Studierenden aus dem 5-Abend-System (1a) zusammen stattfinden. Physik kann von denjenigen ausgewählt werden, die Französisch belegen.

Termin- und Klausurplan 10a - Klassenleitung Fr. Valerius



E10a					
KW	W	Montag	Klausur	Donnerstag	Klausur
5	u	(Mi 1.2.)	(Begrüßung)	Do, 2. Feb	
6	g	Mo, 6. Feb		Do, 9. Feb	
7	u	Mo, 13. Feb		Do, 16. Feb	
8	g	Mo, 20. Feb	Rosenmontag Bew. Ferientag	Do, 23. Feb	
9	u	Mo, 27. Feb		Do, 2. Mär	
10	g	Mo, 6. Mär		Do, 9. Mär	
11	u	Mo, 13. Mär	i. 10a E	Do, 16. Mär	
12	g	Mo, 20. Mär	i. 10a M	Do, 23. Mär	
13	u	Mo, 27. Mär		Do, 30. Mär	i. 10a D
14	g	Mo, 3. Apr	Osterferien	Do, 6. Apr	Osterferien
15	u	Mo, 10. Apr	Osterferien	Do, 13. Apr	Osterferien
16	g	Mo, 17. Apr		Do, 20. Apr	Semestermittel
17	u	Mo, 24. Apr		Do, 27. Apr	
18	g	Mo, 1. Mai	Tag der Arbeit	Do, 4. Mai	ii. 10a D
19	u	Mo, 8. Mai	ii. 10a M	Do, 11. Mai	
20	g	Mo, 15. Mai	Studientag (Abi)	Do, 18. Mai	Chr. Himmel.
21	u	Mo, 22. Mai	ii. 10a E	Do, 25. Mai	
22	g	Mo, 29. Mai	Pfingsten	Do, 1. Jun	
23	u	Mo, 5. Jun	Nachklausuren (Unterricht)	Do, 8. Jun	Fronleichnam
24	g	Mo, 12. Jun		Do, 15. Jun	
25	u	Mo, 19. Jun	Zeugnisse		Sommerferien

Erster Schultag Begrüßung, Plattformeinf. Mi 01.02.23 - Ablauf siehe <http://abionline.agkoeln.de>
 Unterricht Do, 02.02. erster Unterricht
 Semestermittel Fr., 21.04.23
 Mögl. späteste Klausur Mi, 24.05.23

Nachklausuren Nachklausuren Mo, 5.6. (Unterricht findet statt),
 Di, 6.6. (Studientag) und
 Mi, 06.06. (Unterricht findet statt).
 - je nach Bedarf noch Do und Fr -

(*) Die meisten Nachklausuren werden auf den Dienstag, gelegt, so dass der Unterricht an den kommenden Tagen normal stattfindet. Achtung: Für die Nachklausuren weichen wir oft von den üblichen abi-online-Präsenztagen ab.

Klausurplan inkl. Räume (Frist beachten!) <http://klausur.agkoeln.de>
 Unterrichtsausfall und -verschiebung <http://plan.agkoeln.de>
 Abi-Online-Stundenplan <http://stundenplan.agkoeln.de>

Termin- und Klausurplan 1ob – Klassenleitung Hr. Schmidt

E1ob					
KW	W	Montag	Klausur	Donnerstag	Klausur
5	u	(Mi 1.2.)	(Begrüßung)	Do, 2. Feb	
6	g	Mo, 6. Feb		Do, 9. Feb	
7	u	Mo, 13. Feb		Do, 16. Feb	
8	g	Mo, 20. Feb	Rosenmontag Bew. Ferientag	Do, 23. Feb	
9	u	Mo, 27. Feb		Do, 2. Mär	
10	g	Mo, 6. Mär	i. 1ob D	Do, 9. Mär	
11	u	Mo, 13. Mär	i. 1ob E	Do, 16. Mär	
12	g	Mo, 20. Mär		Do, 23. Mär	i. 1ob M
13	u	Mo, 27. Mär		Do, 30. Mär	
14	g	Mo, 3. Apr	Osterferien	Do, 6. Apr	Osterferien
15	u	Mo, 10. Apr	Osterferien	Do, 13. Apr	Osterferien
16	g	Mo, 17. Apr		Do, 20. Apr	Semestermite
17	u	Mo, 24. Apr	ii. 1ob D	Do, 27. Apr	
18	g	Mo, 1. Mai	Tag der Arbeit	Do, 4. Mai	
19	u	Mo, 8. Mai		Do, 11. Mai	ii. 1ob M
20	g	Mo, 15. Mai	Studenttag (Abi)	Do, 18. Mai	Chr. Himmel.
21	u	Mo, 22. Mai	ii. 1ob E	Do, 25. Mai	
22	g	Mo, 29. Mai	Pfingsten	Do, 1. Jun	
23	u	Mo, 5. Jun	Nachklausuren (Unterricht)	Do, 8. Jun	Fronleichnam
24	g	Mo, 12. Jun		Do, 15. Jun	
25	u	Mo, 19. Jun	Zeugnisse		Sommerferien

Erster Schultag Begrüßung, Plattformeinf.
Semestermite
Mögl. späteste Klausur

Mi 01.02.23 - Ablauf siehe <http://abionline.agkoeln.de>
Fr., 21.04.23
Mi, 24.05.23

Nachklausuren

Nachklausuren Mo, 5.6. (Unterricht findet statt),
Di, 6.6. (Studenttag) und
Mi, 06.06. (Unterricht findet statt).
- je nach Bedarf noch Do und Fr -

(*) Die meisten Nachklausuren werden auf den Dienstag, gelegt, so dass der Unterricht an den kommenden Tagen normal stattfindet. Achtung: Für die Nachklausuren weichen wir oft von den üblichen abi-online-Präsenztagen ab.

Klausurplan inkl. Räume (Frist beachten!)
Unterrichtsausfall und -verschiebung
Abi-Online-Stundenplan

<http://klausur.agkoeln.de>
<http://plan.agkoeln.de>
<http://stundenplan.agkoeln.de>

Stundenplan 2ob, 2oc



Mittwoch

Mittwoch E2o

	2ob	Bu		2oc	Sa
	ger. Mittwoch			ger. Mittwoch	
17:30	Philo – B103	Vl	17:30	Philo – B103	Vl
18:15	M – B208	Ws	18:15	E – B303	Br
19:10	M	Ws	19:10	E	Br
20:00	F - A107	SW	20:00	M – B209	Ws
20:45	F	SW	20:45	M	Ws

	2ob			2oc	
	ung. Mittwoch			ung. Mittwoch	
17:30	Philo – B103	Vl	17:30	Philo – B103	Vl
18:15	M – B208	Ws	18:15	E – B002	Br
19:10	M	Ws	19:10	E	Br
20:00	F - A107	SW	20:00	M – B209	Ws
20:45	F	SW	20:45	M	Ws

Freitag

Freitag E2o

Druck

30.01.23

	2ob	Bu		2oc	Sa
Beginn	ger. Freitag		Beginn	ger. Freitag	
16:45	GW – B103	Vg	16:45	D – B002	Sa
17:30	GW	Vg	17:30	D	Sa
18:15	E – B003	Wa	18:15	GW – B205	Sa
19:10	E	Wa	19:10	GW	Sa
20:00	D – B003	Bu	20:00		
20:45	D	Bu	20:45		
	2ob			2oc	
Beginn	ung. Freitag		Beginn	ung. Freitag	
16:45	B – A204	Sm	16:45	D – B002	Sa
17:30	B	Sm	17:30	D	Sa
18:15	E – B003	Wa	18:15	B – A201	Bc
19:10	E	Wa	19:10	B	Bc
20:00	D – B003	Bu	20:00		
20:45	D	Bu	20:45		

Termin- und Klausurplan 2ob – Klassenleitung Hr. Breuer



E2ob					
KW	W	Mittwoch	Klausur	Freitag	Klausur
5	u	Mi, 1. Feb		Fr, 3. Feb	
6	g	Mi, 8. Feb		Fr, 10. Feb	
7	u	Mi, 15. Feb		Fr, 17. Feb	
8	g	Mi, 22. Feb		Fr, 24. Feb	
9	u	Mi, 1. Mär		Fr, 3. Mär	
10	g	Mi, 8. Mär	i. 2ob M	Fr, 10. Mär	
11	u	Mi, 15. Mär		Fr, 17. Mär	i. 2ob D
12	g	Mi, 22. Mär	i. 2ob F	Fr, 24. Mär	i. 2ob E
13	u	Mi, 29. Mär	(Philo)	Fr, 31. Mär	
14	g	Mi, 5. Apr	Osterferien	Fr, 7. Apr	Osterferien
15	u	Mi, 12. Apr	Osterferien	Fr, 14. Apr	Osterferien
16	g	Mi, 19. Apr		Fr, 21. Apr	Semestermittle
17	u	Mi, 26. Apr	FHR-/Abiinfo	Fr, 28. Apr	ii. 2ob D
18	g	Mi, 3. Mai		Fr, 5. Mai	2ob GW
19	u	Mi, 10. Mai	ii. 2ob M	Fr, 12. Mai	2ob Bio
20	g	Mi, 17. Mai	ii. 2ob F	Fr, 19. Mai	Bew. Ferientag
21	u	Mi, 24. Mai		Fr, 26. Mai	ii. 2ob E
22	g	Mi, 31. Mai	Pfingstferien	Fr, 2. Jun	
23	u	Mi, 7. Jun	Nachklausuren (Unterricht)	Fr, 9. Jun	
24	g	Mi, 14. Jun		Fr, 16. Jun	Zeugniskonf. (Studententag)
25	u	Mi, 21. Jun	Zeugnisse		Sommerferien

Erster Schultag
Semestermittle
Mögl. späteste Klausur

Mi 01.02.23
Fr., 21.04.23
Mi, 24.05.23

Nachklausuren

Nachklausuren Mo, 5.6. (Unterricht findet statt),
Di, 6.6. (Studententag) und
Mi, 06.06. (Unterricht findet statt).
- je nach Bedarf noch Do und Fr -

(*) Die meisten Nachklausuren werden auf den Dienstag, gelegt, so dass der Unterricht an den kommenden Tagen normal stattfindet. Achtung: Für die Nachklausuren weichen wir oft von den üblichen abi-online-Präsenztagen ab.

Klausurplan inkl. Räume (Frist beachten!)
Unterrichtsausfall und -verschiebung
Abi-Online-Stundenplan

<http://klausur.agkoeln.de>
<http://plan.agkoeln.de>
<http://stundenplan.agkoeln.de>

Termin- und Klausurplan 2oc – Klassenleitung - Fr. Sartory



E2oc					
KW	W	Dienstag	Klausur	Freitag	Klausur
5	u	Mi, 1. Feb		Fr, 3. Feb	
6	g	Mi, 8. Feb		Fr, 10. Feb	
7	u	Mi, 15. Feb		Fr, 17. Feb	
8	g	Mi, 22. Feb		Fr, 24. Feb	
9	u	Mi, 1. Mär		Fr, 3. Mär	
10	g	Mi, 8. Mär	i. 2oc M	Fr, 10. Mär	
11	u	Mi, 15. Mär		Fr, 17. Mär	i. 2oc D
12	g	Mi, 22. Mär	i. 2oc E	Fr, 24. Mär	
13	u	Mi, 29. Mär	(Philo)	Fr, 31. Mär	2oc Bio
14	g	Mi, 5. Apr	Osterferien	Fr, 7. Apr	Osterferien
15	u	Mi, 12. Apr	Osterferien	Fr, 14. Apr	Osterferien
16	g	Mi, 19. Apr		Fr, 21. Apr	Semestermite
17	u	Mi, 26. Apr	FHR-/Abiinfo	Fr, 28. Apr	ii. 2oc D
18	g	Mi, 3. Mai		Fr, 5. Mai	2oc GW
19	u	Mi, 10. Mai	ii. 2oc M	Fr, 12. Mai	
20	g	Mi, 17. Mai		Fr, 19. Mai	Bew. Ferientag
21	u	Mi, 24. Mai	ii. 2oc E	Fr, 26. Mai	
22	g	Mi, 31. Mai	Pfingstferien	Fr, 2. Jun	
23	u	Mi, 7. Jun	Nachklausuren (Unterricht)	Fr, 9. Jun	
24	g	Mi, 14. Jun		Fr, 16. Jun	Zeugniskonf. (Studenttag)
25	u	Mi, 21. Jun	Zeugnisse		Sommerferien

Erster Schultag
Semestermite
Mögl. späteste Klausur

Mi 01.02.23
Fr., 21.04.23
Mi, 24.05.23

Nachklausuren

Nachklausuren Mo, 5.6. (Unterricht findet statt),
Di, 6.6. (Studenttag) und
Mi, 06.06. (Unterricht findet statt).
- je nach Bedarf noch Do und Fr -

(*) Die meisten Nachklausuren werden auf den Dienstag, gelegt, so dass der Unterricht an den kommenden Tagen normal stattfindet. Achtung: Für die Nachklausuren weichen wir oft von den üblichen abi-online-Präsenztage ab.

Klausurplan inkl. Räume (Frist beachten!)
Unterrichtsausfall und -verschiebung
Abi-Online-Stundenplan

<http://klausur.agkoeln.de>
<http://plan.agkoeln.de>
<http://stundenplan.agkoeln.de>

Stundenplan 4o



Dienstag

aol-Plan SoSe 2023			Dienstag							Druck	30.01.23
4o		Hr/Rz									
	Beginn	gerader Dienstag	1		2			1		2	
0.	16:45	-					-				
1.	17:30	LK D	Bu	B202	En	B205	LK M	Hr	B203		
2.	18:15	LK D	Bu		En		LK M	Hr			
3.	19:10	LK D	Bu		En		LK M	Hr			
4.	20:00	LK E	SW	A107	Wo	B206	LK Bio	Rz	A204		
5.	20:45	LK E	SW		Wo		LK Bio	Rz			
4o		Bu/En									
	Beginn	ungerader Dienstag									
0.	16:45	-					-				
1.	17:30	LK D	Bu	B202	En	B205	LK M	Hr	B203		
2.	18:15	LK D	Bu		En		LK M	Hr			
3.	19:10	LK E	SW	A107	Wo	B206	LK Bio	Rz	A204		
4.	20:00	LK E	SW		Wo		LK Bio	Rz			
5.	20:45	LK E	SW		Wo		LK Bio	Rz			

Freitag

aol-Plan SoSe 2023			Freitag							Druck	30.01.23
4o		Hr/Rz									
	Beginn	gerader Freitag	1		2			1		2	
0.	16:45	GK Philo	Ba	B202			GK Soz	Jo	B306	Mt	B303
1.	17:30	GK E	Bt	B202			GK Bio	Rz	A204	Sm	A201
2.	18:15	GK E	Bt				GK Bio	Rz		Sm	
3.	19:10	GK M	Gj	B202	Ws	B209	GK D	Bu	B203		
4.	20:00	GK VWL	Pi	B105			GK GW	Bc	B109	Fr	B203
5.	20:45	GK VWL	Pi				GK GW	Bc		Fr	
4o		Bu/En									
	Beginn	ung. Freitag	1		2			1		2	
0.	16:45	GK M	Gj	B202	Ws	B209	GK D	Bu	B203		
1.	17:30	GK M	Gj		Ws		GK D	Bu			
2.	18:15	GK E	Bt	B202			GK Bio	Rz	A204	Sm	A201
3.	19:10	GK Philo	Ba	B202			GK Soz	Jo	B306	Mt	B303
4.	20:00	GK Philo	Ba				GK Soz	Jo		Mt	
5.	20:45	GK VWL	Pi	B105			GK GW	Bc	B109	Fr	B203

Projektkurs: Donnerstags, 4.5. Std – HH – B409

Termin- und Klausurplan 4o Hr/Rz

H4o							
KW		W	Dienstag		Klausur	Freitag	Klausur
5		u				Fr, 3. Feb	
6		g	Di, 7. Feb			Fr, 10. Feb	
7		u	Di, 14. Feb			Fr, 17. Feb	
8		g	Di, 21. Feb	Karnevalsdienstag Bew. Ferientag		Fr, 24. Feb	
9		u	Di, 28. Feb			Fr, 3. Mär	
10		g	Di, 7. Mär	i. LK D (3) – LK M (3)		Fr, 10. Mär	
11		u	Di, 14. Mär	i. LK E (3) – LK B (3)		Fr, 17. Mär	i. GK D (3*) – GK M (2)
12		g	Di, 21. Mär			Fr, 24. Mär	i. GK E (3*) – GK B (3*)
13		u	Di, 28. Mär			Fr, 31. Mär	i. GK Phil (3*) – GK Soz (2)
14		g	Di, 4. Apr	Osterferien		Fr, 7. Apr	Osterferien
15		u	Di, 11. Apr	Osterferien		Fr, 14. Apr	Osterferien
16		g	Di, 18. Apr			Fr, 21. Apr	Semestermite i. GK GW (3*) – GK VWL (2)
17		u	Di, 25. Apr			Fr, 28. Apr	ii. GK D (3*) – GK M (2)
18		g	Di, 2. Mai			Fr, 5. Mai	ii. GK E (md.***) – GK B (3*)
19		u	Di, 9. Mai	ii. LK E (m.***) – LK B (3)		Fr, 12. Mai	
20		g	Di, 16. Mai	ii. LK D (3) – LK M (3)		Fr, 19. Mai	Bew. Ferientag
21		u	Di, 23. Mai			Fr, 26. Mai	ii. GK Phil (3*) – GK Soz (2)
22		g	Di, 30. Mai	Pfingstferien		Fr, 2. Jun	ii. GK GW (3*) – GK VWL (2)
23		u	Di, 6. Jun	Nachklausuren (Studientag)		Fr, 9. Jun	
24		g	Di, 13. Jun			Fr, 16. Jun	Zeugniskonf. (Studientag)
25		u	Di, 20. Jun	Zeugnisse			Sommerferien

(*) An diesen Terminen kollidiert

(m. ***) Die Termine der mündlichen Prüfungen in Englisch werden von den Englischlehrern selbst organisiert. Oft sind noch weitere Termine nötig, die nicht im Plan eingetragen sind.

Semestermite
Mögl. späteste Klausur

Fr., 21.04.23
Mi, 24.05.23

Nachklausuren

Nachklausuren Mo, 5.6. (Unterricht findet statt),
Di, 6.6. (Studientag) und
Mi, 06.06. (Unterricht findet statt).
- je nach Bedarf noch Do und Fr -

(*) Die meisten Nachklausuren werden auf den Dienstag, gelegt, so dass der Unterricht an den kommenden Tagen normal stattfindet. Achtung: Für die Nachklausuren weichen wir oft von den üblichen abi-online-Präsenztagen ab.

Klausurplan inkl. Räume (Frist beachten!)
Unterrichtsausfall und -verschiebung
Abi-Online-Stundenplan

<http://klausur.agkoeln.de>
<http://plan.agkoeln.de>
<http://stundenplan.agkoeln.de>

Stundenplan 6o Es/Pi



Dienstag

aol-Plan SoSe 2023

Dienstag

Druck 25.01.23

	Pi/Es									
Beginn	ger. Dienstag	1		2			1		2	
16:45	-					-				
17:30	LK E	Es	B206			LK Bio	Rz	A204		
18:15	LK E	Es				LK Bio	Rz			
19:10	LK E	Es				LK Bio	Rz			
20:00	LK D	En	B408			LK M	Sc	B106		
20:45	LK D	En				LK M	Sc			
	Pi/Es									
Beginn	ungerader Dienstag									
16:45	-					-				
17:30	LK E	Es	B206			LK Bio	Rz	A204		
18:15	LK E	Es				LK Bio	Rz			
19:10	LK D	En	B408			LK M	Sc	B106		
20:00	LK D	En				LK M	Sc			
20:45	LK D	En				LK M	Sc			

Freitag

aol-Plan SoSe 2023

Freitag

Druck 25.01.23

	Pi/Es									
Beginn	gerader Freitag	1		2			1		2	
16:45	GK Philo	En	B209			GK Soz	HH	B409		
17:30	GK Philo	En				GK Soz	HH			
18:15	GK D	Ro	B206			GK M	Pi	B105		
19:10	GK VWL	Pi	B105			GK GW	Vg	B103		
20:00	Gk E	Bt	B205			GK Bio	Sm	A204		
20:45	Gk E	Bt				GK Bio	Sm			
	Pi/Es									
Beginn	ung. Freitag	1		2			1		2	
16:45	GK D	Ro	B206			GK M	Pi	B105		
17:30	GK D	Ro				GK M	Pi			
18:15	GK VWL	Pi	B105			GK GW	Vg	B103		
19:10	GK VWL	Pi				GK GW	Vg			
20:00	GK Philo	En	B209			GK Soz	HH	B409		
20:45	Gk E	Bt	B205			GK Bio	Sm	A204		

Termin- und Klausurplan 60

		60	Stufenleitung Es/Pi		
KW	W	Dienstag	Klausur	Freitag	Klausur
5	u	Di, 31. Jan	(Zeugnisübergabe WS 22)	Fr, 3. Feb	
6	g	Di, 7. Feb		Fr, 10. Feb	
7	u	Di, 14. Feb		Fr, 17. Feb	
8	g	Di, 21. Feb	Karnevalsdienstag Bew. Ferientag	Fr, 24. Feb	
9	u	Di, 28. Feb		Fr, 3. Mär	Alle GK Vorabiklausuren
10	g	Di, 7. Mär	LK B, LK E Vorabi	Fr, 10. Mär	
11	u	Di, 14. Mär	LK D, LK M Vorabi	Fr, 17. Mär	(Vorabi-Nachklausuren)
12	g	Di, 21. Mär	(Notenschluss 23.3.)	Fr, 24. Mär	Vorbereitende Woche H6
13	u	Di, 28. Mär	Vorbereitende Woche H6	Fr, 31. Mär	Letzter Schultag 60

Osterferien: 3.4.23 bis 15.4.23

Weitere Termine für die Abiturprüfung im Abifahrplan!



Französischkurse Level 1,2,3

Fanzösisch-Levelkurse		
Level 1	Va – A101	Wa – B002
Level 2	SW – A107	Gf – B003
Level 3	Sh – B102	

Klausuren – Alle Level

Do, 09.03.23

Do, 25.05.23



Klausurlängen Abi-Online E-Phase (VK-E2)

Fach	
alle Hauptfächer (M,E,D,F)	2 Klausuren, 2 Stunden
weitere Fächer	Bio eine Klausur nur E2, 2 Stunden
	Geschichte (GW) eine Klausur nur E2, 2 Std.

Klausurlängen Abi-Online H-Phase (H3-H6)

Alle Angaben in Schulstunden (45min), das schriftliche Abitur zudem in Minuten

Leistungskurse Abitur-Online

Fach	H3 LK 1	H3 LK 2	H4 LK 1	H4 LK 2	H 5 LK1	H5 LK2	Abitur ¹
D	3	3	3	3	3	5	270 min (6)
M	2	3	3	3	3	4	270 min (6)
E	2	3	3	mdl.	3	5	270 min (6)
Bi	2	3	3	3	3	5	270 min (6)

Grundkurse Abitur-Online

Fach	H3 GK 1	H3 GK 2	H4 GK 1	H4 GK 2	H 5 GK1	H5 GK2	Abitur ¹
D		3	3	3	3	3	210 min (4,7)
M	2	2	2	2	2	3	225 min (5)
E		3	3	mdl.	3	3	240 min (5,3)
GW	2	3	3	3	3	4	210 min (4,7)
Bi	2	2	3	3	3	4	225 min (5)
Sl		2	2	2	3	3	210 min (4,7)
F		3	3	3	mdl.	3	240 min (5,3)
Philo		3	3	3	3	3	210 min (4,7)
VWL		2	2	2	3	3	210 min (4,7)

lt. Schulkonferenz 11.09.2020 - Fehler bereinigt: E mld. ersetzt H4 2. Klausur

¹ Im Zentralabitur gelten verlängerte Prüfungszeiten im schriftlichen Bereich seit dem Abitur 2021
Vor dem Hintergrund des gemeinsamen Abituraufgabenpools der Länder hat die Kultusministerkonferenz (KMK) am 08.12.2016 beschlossen, die zeitliche Dauer der schriftlichen Abiturprüfungen in den Fächern mit Bildungsstandards [...] zu vereinheitlichen.
<https://www.standardsicherung.schulministerium.nrw.de/cms/zentralabitur-wbk/faecher/getfile.php?file=2725>
Die Zeiten der Abiturklausuren verstehen sich exklusiv Auswahlzeit in den Fächern mit einer Auswahl durch Studierende.

Beantragen einer Nachschreibeklausur



Dieses Formular liegt digital auf der Formularseite formular.agkoeeln.de vor.
Es liegt in der Regel auch vor dem Sekretariat aus.
Dieses Formular lässt sich in der PDF-Version bearbeiten, abspeichern und ausdrucken.
Verwenden Sie dazu z.B. den kostenlosen [Acrobat Reader](#).
Bitte 2 ausgefüllte Exemplare drucken oder als Beleg ein ausgefülltes Exemplar abfotografieren!
Ein Exemplar ist für Sie als Beleg, das Original für die Klassen-/Stufenleitung



Vorgehen

Als Studierende/r des Abendgymnasiums sind Sie verpflichtet, die vorgeschriebenen Klausuren zu schreiben.
Sollten Sie eine Klausur versäumen, sollen Sie innerhalb von 3 Arbeitstagen nach der versäumten Klausur den Antrag auf Nachschreiben stellen und ihn dem/der Fachlehrer*in vorlegen.

Die Frist von 3 Arbeitstagen gilt auch als gewahrt, wenn der Antrag persönlich abgegeben wird oder per E-Mail bei dem/der Fachlehrer*in eingeht.

Der/ie Fachlehrer/in sammelt die Exemplare und reicht sie zum Semesterende bei der Stufenleitung ein, die sie an die Klausurplanung weiterreicht.

Eine Kopie des Antrags oder ein Foto behalten Sie bitte als Beleg dafür, dass Sie den Antrag eingereicht haben.

Name, Vorname <input type="text"/>	Klasse bzw. Kurs (z.B. VK1, 2b, H3, H4o) Klassen-/Stufenleitung <input type="text"/>
Kursart und Fach der Klausur <input type="text"/>	Dauer der verpassten Klausur in Schulstunden (vgl. zweite Seite) <input type="checkbox"/> 1 Std. <input type="checkbox"/> 2 Std. <input type="checkbox"/> 3 Std. <input type="checkbox"/> 4 Std. <input type="checkbox"/> 5 Std.
<input type="checkbox"/> LK <input type="checkbox"/> GK <input type="text"/>	
Art des beigefügten Nachweises (Attest, Arbeitgeberbescheinigung, Sonstiges) <input type="text"/>	Klausurnummer und Datum der verpassten Klausur (z.B. 1. Klausur am 12.12.2022) <input type="checkbox"/> 1. Klausur Klausur- <input type="checkbox"/> 2. Klausur datum <input type="text"/>

Schritt 1	Schritt 2	Schritt 3
komplett ausfüllen und hier unterschreiben	Dem/r Fachlehrer/in abgeben	Der/die Fachlehrer/in reicht die Liste der Namen zur verpassten Klausur beider Klassen/Stufenleitung ein.
Köln, den <input type="text"/>	<input type="checkbox"/> Antrag genehmigt <input type="checkbox"/> Antrag nicht genehmigt	
 Unterschrift der/des Studierenden	Paraphe Unterschrift _____ Paraphe und Unterschrift der/des Fachlehrerin/Fachlehrers	

Unterrichtsversäumnisse - Schuljahr 2022/23



Dieses Formular liegt digital auf der Formularseite formular.agkoeln.de vor.
Es lässt sich digital bearbeiten und ausdrucken.



Name, Vorname:

Klasse / Stufe:

Vorgehen: Tragen Sie bitte versäumte Tage mit Datum und Fächer ein.

Die betroffenen Fachlehrer*innen zeichnen nach Kenntnisnahme ab im kleinen Kästchen der jeweiligen Stunde ab.

BAföG (ab H4): Geben Sie bitte zum Quartal und zum Semesterende eine Kopie dieses Blattes an die Stufenleitung.

Von der Fachlehrerin/vom Fachlehrer in diesem Formular unterschriebene Stunden gelten als entschuldigt.

Lehrerkürzel hier handschriftlich vom Lehrer / von der Lehrerin eintragen lassen.

2023	Mo Di Mi Do Fr	Mo Di Mi Do Fr	Mo Di Mi Do Fr	Mo Di Mi Do Fr	Mo Di Mi Do Fr
0. Std.	Muster: Da 08.09. Bio Ro				
1. Std.					
2. Std.					
3. Std.					
4. Std.					
5. Std.					

2023	Mo Di Mi Do Fr	Mo Di Mi Do Fr	Mo Di Mi Do Fr	Mo Di Mi Do Fr	Mo Di Mi Do Fr
0. Std.					
1. Std.					
2. Std.					
3. Std.					
4. Std.					
5. Std.					

2023	Mo Di Mi Do Fr	Mo Di Mi Do Fr	Mo Di Mi Do Fr	Mo Di Mi Do Fr	Mo Di Mi Do Fr
0. Std.					
1. Std.					
2. Std.					
3. Std.					
4. Std.					
5. Std.					

2023	Mo Di Mi Do Fr	Mo Di Mi Do Fr	Mo Di Mi Do Fr	Mo Di Mi Do Fr	Mo Di Mi Do Fr
0. Std.					
1. Std.					
2. Std.					
3. Std.					
4. Std.					
5. Std.					

Bitte verwenden Sie ausschließlich dieses Formular, um Unterrichtsversäumnisse zu entschuldigen.

Besonderheit mehr als eine Woche, vorhersehbar oder regelmäßig: nehmen Sie bitte Kontakt mit den Fachlehrer*innen und der Stufenleitung auf.

Bitte klären Sie, ob der/ie Fachlehrer*in auch per Mail informiert werden möchte: nachname@abendgymnasium-koeln.de

Verfahren

Kein BAföG: Falls Sie kein BAföG erhalten, bewahren Sie bitte das Formular selbst auf. Es kann relevant werden, wenn bei der Notenbesprechung Fehlzeiten dargelegt werden.

BAföG: Falls Sie BAföG erhalten, geben Sie spätestens zum Semesterende eine Kopie des Formulars an die Stufenleitung, das das BAföG-Amt teilweise nach Verlassen der Schule noch eine Auflistung der entschuldigten und unentschuldigten Fehlzeiten verlangt. Die Abgabe der Blätter an die Stufenleitung muss auf Ihre Initiative hin passieren. Bitte behalten Sie zudem selbst eine Kopie/Foto als Beleg für das BAföG-Amt.

Für Unterrichtsversäumnisse verlangen wir kein Attest – es genügt dieses Schreiben, es sei denn, dass eine Klausur verpasst wurde (siehe Nachschreibebeantrag (Frist: 3 Tage).

Köln, den _____ Unterschrift d. Studierenden: _____

Achtung: Bei verpassten Klausuren benötigen Sie ein anderes Formular! - formular.agkoeln.de → Nachschreibebeantrag - Frist Nachschreibebeantrag: 3 Tage!